

ATUAL

ASSESSORIA E CONSULTORIA ATUARIAL

Ago / 93

001

PREFEITURA MUNICIPAL DE JABOTICABAL
AVALIAÇÃO ATUARIAL
AGOSTO/1993

Í N D I C E

	Página
1 - INTRODUÇÃO	2
2 - SERVIDORES	3
3 - CONDIÇÕES, CARÊNCIAS E CÁLCULO DE BENEFÍCIOS	4
4 - BASES TÉCNICAS	9
5 - METODOLOGIA ADOTADA NA AVALIAÇÃO	10
6 - RESULTADOS	12
7 - CONSIDERAÇÕES FINAIS	15
8 - PARECER ATUARIAL	16
9 - ANEXOS	17
10 - GRÁFICOS	42

1- INTRODUÇÃO

A presente Avaliação Atuarial foi desenvolvida para a Prefeitura Municipal de Jaboticabal, com base em informações da própria Prefeitura e no cadastro de Servidores Ativos e Inativos e do SAAEJ - Serviço Autônomo de Água e Esgoto de Jaboticabal.

A base dos dados é o mês de Maio/93.

A avaliação consistiu no cálculo atuarial do Plano de Benefícios Previdenciais, de acordo com o Projeto de Lei Municipal que dispõe sobre o Sistema de Seguridade Social dos Funcionários Públicos Municipais de Jaboticabal e cria o Plano de Previdência Municipal.

Foram avaliados o custo dos benefícios de Aposentadoria por Tempo de Serviço Comum Integral e Proporcional, Especial e do Professor, Aposentadoria por Idade e Idade Compulsória, Pensão por Morte e Aposentadoria por Invalidez.

Foram também avaliados o custo dos benefícios de Licença para Tratamento de Saúde, Licença Gestante, Auxílio-Natalidade, Auxílio-Funeral, Auxílio-Reclusão, Pecúlio pela Aposentadoria Acidentária e Pecúlio por Morte.

Os resultados são apresentados no item 6 deste trabalho.

As informações insuficientes ou inexistentes foram substituídas, com base em outras experiências.

Nesta avaliação foram utilizados critérios atuariais internacionalmente aceitos.

2- SERVIDORES

São beneficiários do Sistema de Seguridade Social dos Funcionários Públicos Municipais de Jaboticabal os Funcionários Públicos Municipais regidos pelo Estatuto dos Funcionários Públicos do Município de Jaboticabal, incluindo-se os funcionários estatutários das Autarquias e Fundações ou cedidos com ônus para a Prefeitura Municipal de Jaboticabal e os seus respectivos dependentes, inclusive os Aposentados pelos cofres municipais, excluídos o Prefeito e o Vice-Prefeito, o Presidente da Câmara Municipal e os Vereadores.

MASSA DE SERVIDORES

Servidores Ativos - Riscos Não Iminentes	=	1.050
Servidores Ativos - Riscos Iminentes	=	0
Total de Servidores Ativos	=	1.050
Servidores Aposentados	=	190
Pensionistas	=	60
Total Geral	=	1.300

3- CONDIÇÕES, CARÊNCIAS E CÁLCULO DE BENEFÍCIOS

3.1- SALÁRIO DE CONTRIBUIÇÃO (SC)

Para o Segurado Ativo, será os vencimentos do servidor, entendendo-se como vencimentos os valores remuneratórios habituais recebidos pelo servidor, excluindo-se verbas indenizadas ou ressarcidas, despesas decorrentes do trabalho, horas extras, importâncias recebidas de cargo em comissão ou função gratificada. Para o Segurado Inativo e Pensionista será o valor da renda mensal que estiver recebendo do Plano.

3.2- BENEFÍCIOS PROGRAMADOS

. APOSENTADORIA POR TEMPO DE SERVIÇO

Condições: Aposentadoria Integral
35 anos de Serviço (masculino)
30 anos de Serviço (feminino)

Aposentadoria Proporcional

30 anos de Serviço (masculino)
25 anos de Serviço (feminino)

Carências: 10 anos de Prefeitura

Benefício: Integral
100% do último SC

Proporcional
Último SC x (1/TS p/ ano serviço)

sendo TS (Tempo de Serviço) menor ou igual a 35 (masc) ou 30 (fem)

. APOSENTADORIA ESPECIAL

Condições: 30 anos de Serviço (masculino)
25 anos de Serviço (feminino)

Carências: 10 anos de Prefeitura

Benefício: 100% do último SC

. APOSENTADORIA PROFESSORES

Condições: 30 anos de Serviço (masculino)
25 anos de Serviço (feminino)

Carências: 10 anos de Prefeitura

Benefício: 100% do último SC

. APOSENTADORIA POR IDADE

Condições: 65 anos de Idade (masculino)
60 anos de Idade (feminino)

Carências: 10 anos de Prefeitura

Benefício: (65% + 1% p/ano filiação ao Plano)

. APOSENTADORIA COMPULSÓRIA POR IDADE

Condições: 70 anos de Idade (masc/fem)

Carências: Nenhuma

Benefício: (65% + 1% p/ano filiação ao Plano)

. CONTAGEM RECÍPROCA DE TEMPO DE SERVIÇO

Condições: 30 anos de Serviço (masculino)
25 anos de Serviço (feminino)

Carências: 10 anos de Prefeitura

3.3- BENEFÍCIOS DE RISCO

. PENSÃO POR MORTE

Condições: 100% ao conjunto de dependentes
vitalícios e temporários

Carências: Nenhuma

Benefício: Ativo = 100% do último SC
Inativo = 100% Valor Renda Mensal

. AUXÍLIO-RECLUSÃO

Condições: Pagamento aos dependentes vitalícios temporários do Segurado Ativo

Carências: Nenhuma

Benefício: (50% + 10% p/ dependente(MAX 4)) do SC

. APOSENTADORIA POR INVALIDEZ

Condições: Incapacidade Definitiva, verificada através do Exame Médico à cargo da SEMSSO ou após 2 (dois) anos de Licença Remunerada para tratamento de Saúde

Carências: 1 ano de Prefeitura

Benefício: Decorrente de acidente em serviço, moléstia profissional ou doença grave, contagiosa ou incurável = 100% do último SC

Demais casos = 70% do último SC + 1% p/ ano de serviço e de Licença Remunerada p/ Tratamento de Saúde

. LICENÇA REMUNERADA PARA TRATAMENTO DE SAÚDE

Condições: Atestamento Médico por motivo de doença comum ou acidentária. Permanecer incapacitado para o trabalho por prazo superior a 30 dias

Carências: 1 ano de Prefeitura

Benefício: 80% do SC

. AUXÍLIO-FUNERAL

Condições: Óbito do Servidor, pagamento único aos dependentes. Não tem direito ao Benefício caso a Prefeitura arcar com as despesas do Funeral

Carências: Nenhuma

Benefício: 1 vez o Menor Padrão de Vencimento do Funcionalismo Municipal

. **AUXÍLIO-NATALIDADE**

Condições: Nascimento de filho(s) do segurado Ativo
(ambos os sexos) - Pagamento único

Carências: 1 ano de Prefeitura

Benefício: 1 vez o Menor Padrão de Vencimento do
Funcionalismo Municipal

. **LICENÇA À GESTANTE**

Condições: Cobertura para os Servidores do sexo
feminino

Carências: Nenhuma

Benefício: 100% do SC (120 dias)

. **PECÚLIO POR MORTE DECORRENTE DE ACIDENTE NO SERVIÇO**

Condições: Morte decorrente de Acidente de Serviço
- Pagamento único

Carências: Nenhuma

Benefício: 40 vezes o Menor Padrão de Vencimento do
Funcionalismo Municipal

. **PECÚLIO PELA APOSENTADORIA ACIDENTÁRIA**

Condições: Segurado Ativo que for Aposentado por
Invalidez decorrente de Acidente em
Serviço - Pagamento único

Carências: Recebimento do pecúlio até 60 (sessenta)
dias da data de sua Aposentadoria por
Invalidez

Benefício: 20 vezes o Menor Padrão de Vencimento do
Funcionalismo Municipal

3.4- ABONO ANUAL

O plano prevê o pagamento do 13º benefício aos Aposentados e Pensionistas, de valor igual ao do mês de dezembro e proporcional ao número de meses em que receberam durante o ano.

3.5- BENEFÍCIO MÍNIMO

Nenhum Benefício de prestação continuada poderá ter o seu valor inferior ao Menor Padrão de Vencimento do Funcionalismo Municipal.

3.6- DESPESAS ADMINISTRATIVAS

As Despesas Administrativas não foram consideradas nesta Avaliação Atuarial.

4- BASES TÉCNICAS

4.1- TÁBUAS BIOMÉTRICAS

ESTADO DE SÃO PAULO (Tábua Geral);
TASA 1927 (Entrada em Invalidez);
IAPC (Tábua de Inválidos);
EXPERIÊNCIA JABOTICABAL (Entrada em Pensão).

4.2- VARIÁVEIS ECONÔMICAS

Taxa de Juros = 6% aa;
Taxa de Rotatividade (Ativos) = 0,5% aa;
Taxa de Crescimento Salarial (Ativos) = 0,5% aa;
Taxa de Crescimento de Benefícios (Inativos) = -0,5% aa;
Taxa de Expansão da Massa Ativa = 2% ao ano.

4.3- OUTRAS VARIÁVEIS

Financiamento dos Compromissos Especiais = 30 anos.

5- METODOLOGIA ADOTADA NA AVALIAÇÃO

. QUANTO AO TIPO DO PLANO

Plano de Benefício Definido Contributivo, custeado por contribuições da Prefeitura e dos Servidores Ativos, Inativos e Pensionistas, com base em percentuais incidentes sobre o salário de contribuição, inclusive o 13º.

. QUANTO À CLASSE DE SERVIDORES

Ativos - Riscos Não Iminentes
Servidores em atividade, cujos benefícios encontram-se em vias de aquisição.

Inativos
Atuais Servidores Aposentados e Pensionistas.

. QUANTO AO REGIME FINANCEIRO E CUSTEIO DO PLANO

Para apuração dos valores apresentados nesta Avaliação, foram utilizados cálculos atuariais individualizados.

Os custos dos benefícios de Aposentadorias e Pensão foram avaliados em dois métodos de financiamento distintos:

MÉTODO DE CAPITALIZAÇÃO - IDADE DE ENTRADA - COM FINANCIAMENTO DOS COMPROMISSOS ESPECIAIS EM 30 ANOS.

A taxa de custeio do Plano neste método é consequência da aplicação de hipóteses e premissas de longo prazo, associadas às características da massa de servidores (idade, tempo para aposentadoria, crescimento salarial, rotatividade, mortalidade, etc.). Os Compromissos Especiais ou Dotação Inicial do Plano é representado pelo montante atuarial formado por contribuições que deveriam ser aportadas, se existisse Plano, na data de admissão de cada servidor na Prefeitura. O método propicia a geração de reservas, caracterizadas pela acumulação de contribuições durante o período de atividade dos servidores, para a garantia futura dos compromissos do Plano.

Obtem-se, assim, um custo nivelado, cuja taxa em relação à folha total (Ativos, Inativos e Pensionistas) permanece constante ao longo dos anos, salvo quando a experiência real divergir das hipóteses e premissas adotadas.

Custos calculados:

- 1) Custo Normal - representando as contribuições normais do Plano, calculadas individualmente a partir do início de capitalização de cada servidor e devidas a partir da data de implantação do Plano.
- 2) Custo Especial - representando o custo de financiamento dos Compromissos Especiais pelo prazo de 30 anos.

MÉTODO DE CAPITALIZAÇÃO ESCALONADA - 10 ou 20 ou 30 ANOS

A taxa de custeio do Plano neste método é consequência da aplicação de hipóteses e premissas determinadas para um período certo (neste estudo 10 ou 20 ou 30 anos), associadas às características da massa de servidores (idade, tempo para aposentadoria, crescimento salarial, rotatividade, mortalidade, etc.). Não há Compromissos Especiais ou Dotação Inicial do Plano uma vez que o custeio do Plano é determinado a partir do momento de sua implantação. O método propicia a geração de reservas, caracterizadas pela acumulação de contribuições durante o período considerado, que se esgotarão findo este período.

Obtem-se, assim, um custo nivelado, cuja taxa em relação à folha total de vencimentos, no período considerado, permanece a mesma, salvo quando a experiência real divergir das hipóteses e premissas adotadas.

Custo calculado:

- 1) Custo Normal - representa as contribuições normais do Plano, calculadas de acordo com as necessidades de cobertura dos compromissos no período considerado.

Os Auxílios, Licenças e os Pecúlios foram avaliados pelo método de Repartição Simples Anual.

Custo Calculado:

- 1) Custo Normal - representa as contribuições normais necessárias à manutenção dos eventos esperados para o ano.

6- RESULTADOS

O quadro a seguir indica os resultados obtidos pelo regime de Capitalização Ortodoxa, abrangendo 1.050 servidores em atividade (Riscos Não Iminentes). O detalhamento destes resultados encontra-se nos anexos.

PREFEITURA MUNICIPAL DE JABOTICABAL
CUSTOS TOTAIS DOS SERVIDORES EM ATIVIDADE
AVALIADOS POR CAPITALIZAÇÃO - IDADE DE ENTRADA (CUSTOS NIVELADOS)

Aposentadorias	12,80
Invalidez	0,39
Pensão	1,55
Auxílios e Outros	2,05
Compromissos Especiais (30 anos)	9,22
CUSTO TOTAL	26,01

EM (%) DA FOLHA TOTAL (ATIVOS, INATIVOS E PENSIONISTAS)

O quadro a seguir apresenta o custo dos 190 atuais Aposentados e dos 60 atuais Pensionistas. Os custos apurados representam percentuais da folha total (Ativos, Inativos e Pensionistas).

PREFEITURA MUNICIPAL DE JABOTICABAL
CUSTOS TOTAIS DOS ATUAIS SERVIDORES
APOSENTADOS E PENSIONISTAS

AVALIADOS POR CAPITALIZAÇÃO (FINANCIAMENTO EM 30 ANOS)

Aposentados	8,40
Pensionistas	1,04
CUSTO TOTAL	9,44

EM (%) DA FOLHA TOTAL (ATIVOS, INATIVOS E PENSIONISTAS)

O quadro abaixo indica os resultados obtidos pelo regime de Capitalização Escalonada para os períodos de 10, 20 e 30 anos. Os custos apurados abrangem os 1.050 servidores em atividade, excluídos, portanto, os atuais aposentados e pensionistas.

PREFEITURA MUNICIPAL DE JABOTICABAL
CUSTOS TOTAIS DOS SERVIDORES EM ATIVIDADE
AVALIADOS POR CAPITALIZAÇÃO ESCALONADA (10, 20 E 30 ANOS)

	10 ANOS	20 ANOS	30 ANOS
Aposentadorias	7,18	13,70	23,80
Invalidez	0,15	0,21	0,39
Pensão	0,99	1,10	1,50
Auxílios e Outros	2,05	2,05	2,05
CUSTO TOTAL	9,38	15,96	26,24

EM (%) DA FOLHA TOTAL (ATIVOS, INATIVOS E PENSIONISTAS)

O quadro abaixo indica os resultados obtidos pelo regime de Capitalização Escalonada para os períodos de 10, 20 e 30 anos. Os custos apurados abrangem os atuais aposentados e pensionistas e estão representados por percentuais da folha total (Ativos, Inativos e Pensionistas).

PREFEITURA MUNICIPAL DE JABOTICABAL
CUSTOS TOTAIS DOS SERVIDORES APOSENTADOS
E PENSIONISTAS

AVALIADOS POR CAPITALIZAÇÃO ESCALONADA (10, 20 E 30 ANOS)

	10 ANOS	20 ANOS	30 ANOS
Aposentados	11,50	9,45	7,23
Pensionistas	1,73	1,28	0,94
CUSTO TOTAL	13,23	10,74	8,16

EM (%) DA FOLHA TOTAL (ATIVOS, INATIVOS E PENSIONISTAS)

4

O quadro abaixo indica o resumo dos resultados finais desta Avaliação Atuarial.

PREFEITURA MUNICIPAL DE JABOTICABAL QUADRO COMPARATIVO DE CONTRIBUIÇÕES

REGIME FINANCEIRO	CONTRIBUIÇÕES PARA O PLANO
CAPITALIZAÇÃO ORTODOXA	34,45
CAPITALIZAÇÃO ESCALONADA - 10 ANOS	22,61
CAPITALIZAÇÃO ESCALONADA - 20 ANOS	26,70
CAPITALIZAÇÃO ESCALONADA - 30 ANOS	34,40

- sobre o total da folha dos ativos, inativos e pensionistas

7- CONSIDERAÇÕES FINAIS

Os resultados apresentados nesta Avaliação se baseiam no Projeto de Lei que dispõe sobre o Sistema de Seguridade Social dos Funcionários Públicos Municipais de Jaboticabal.

Foram apresentados custos para manutenção do Plano de Benefícios em dois diferentes regimes financeiros. No regime de Capitalização - Idade de Entrada os custos são constantes a longo prazo (custos nivelados) e no regime de Capitalização Escalonada os custos nivelam-se apenas nos períodos de 10 ou 20 ou 30 anos. Cabe salientar, entretanto, que em qualquer regime financeiro, é de fundamental importância a reavaliação anual, uma vez que as hipóteses adotadas na avaliação poderão divergir daquelas verificadas na experiência real.

Finalmente, lembramos que o custo dos Auxílios, Licenças e Pecúlios foram fixados para o ano de 1993, uma vez que foram avaliados pelo regime de Repartição Simples Anual, necessitando, portanto, de reavaliações anuais.

São Paulo, agosto de 1993.

ATUAL - ASSESSORIA E CONSULTORIA ATUARIAL S/C LTDA.
Newton Cezar Conde
Atuário MIBA 549

8- PARECER ATUARIAL

Avaliamos atuarialmente o Plano de Seguridade Social do Servidor Público do Município de Jaboticabal, tendo como base o Projeto de Lei que dispõe sobre o Sistema de Seguridade Social dos Funcionários Públicos Municipais de Jaboticabal e cria o Plano de Previdência Municipal e dados e informações fornecidos pela Prefeitura.

O Plano de Benefícios foi avaliado em dois métodos de financiamento: Capitalização por Idade de Entrada e Capitalização Escalonada, este último considerando os períodos de custos nivelados para 10 ou 20 ou 30 anos.

Constatamos, no método de Capitalização por Idade de Entrada, um custo total equivalente a 35,45% sobre a folha total dos Servidores Ativos, Inativos e Pensionistas.

Constatamos, no método de Capitalização Escalonada em 10 anos, um custo total equivalente a 22,61% sobre a folha total dos Servidores Ativos, Inativos e Pensionistas.

Constatamos, no método de Capitalização Escalonada em 20 anos, um custo total equivalente a 26,70% sobre a folha total dos Servidores Ativos, Inativos e Pensionistas.

Constatamos, no método de Capitalização Escalonada em 30 anos, um custo total equivalente a 34,40% sobre a folha total dos Servidores Ativos, Inativos e Pensionistas.

No Plano de Custeio foram considerados aportes de contribuições relativos aos futuros Servidores Inativos e Pensionistas.

Os custos incluem a manutenção dos benefícios dos Servidores Inativos que atualmente recebem da Prefeitura proventos de aposentadorias e pensões.

As despesas com o financiamento dos custos administrativos do fundo não estão incluídas nos custos dos benefícios.

São Paulo, agosto de 1993.

ATUAL - ASSESSORIA E CONSULTORIA ATUARIAL S/C LTDA.
Newton Cezar Conde
Atuário MIBA 549

9- ANEXOS

PREFEITURA MUNICIPAL DE JABOTICABAL

METODO DE FINANCIAMENTO: CAPITALIZAÇÃO - IDADE DE ENTRADA E FINANCIAMENTO DE COMPROMISSOS ESPECIAIS

VENCIMENTOS, VALORES ATUAIS, RESERVAS MATEMÁTICAS E TAXAS DE CUSTEIO

BASE: MAIO/1993

DISCRIMINAÇÃO	QUANTIDADE			VALORES ATUAIS EM 1.000,00			(*) TAXAS (%)		
	MASC	FEM	TOTAL	MASC	FEM	TOTAL	MASC	FEM	TOTAL
VENCIMENTOS MENSAIS E FUTUROS									
Sal.Contr.Mensal/Não Imin.	627	423	1.050	7.634.941	4.722.667	12.357.608	-	-	-
Sal.Contr.Mensal/Iminentes	0	0	0	0	0	0	-	-	-
Total Sal.Contr.Mensal	627	423	1.050	7.634.941	4.722.667	12.357.608	-	-	-
Benefícios-Apos.T.Serv./Prof.	159	31	190	1.889.001	409.597	2.298.599	-	-	-
Benefícios-Pensão	3	57	60	24.570	438.092	462.662	-	-	-
Total Benefícios Mensais	162	88	250	1.913.571	847.689	2.761.260	-	-	-
Vr.Anual Vencimentos/Não Im.	789	511	1.300	128.582.644	79.688.665	208.271.309	-	-	-
Vr.Atual Venc.Futuros/Não Im.	627	423	1.050	1.259.390.854	746.862.002	2.006.252.857	-	-	-
(I) COMPROMISSOS FUTUROS CAPITALIZAÇÃO									
Apos.Tempo Serviço/Não Im.	450	191	641	90.977.597	40.937.268	131.914.865	4,53	2,04	6,57
Apos. do Professor/Não Im.	13	119	132	3.338.400	30.933.967	34.272.368	0,17	1,54	1,71
Apos.Especial/Não Im.	73	48	121	36.504.131	28.475.132	64.979.263	1,82	1,42	3,24
Apos.Idade/Não Im.	86	65	151	12.818.175	12.514.972	25.333.147	0,64	0,62	1,26
Apos.Idade Compuls./Não Im.	5	0	5	401.544	0	401.544	0,02	0,00	0,02
Apos.Invalidar/Não Im.	624	423	1.047	5.368.793	2.505.472	7.874.266	0,27	0,12	0,39
Total Aposentadorias/Não Im.	627	423	1.050	149.408.641	115.366.812	264.775.453	7,45	5,74	13,19
Pensão/Não Iminentes	627	423	1.050	20.762.233	10.396.333	31.158.566	1,03	0,52	1,55
Total Pensão	627	423	1.050	20.762.233	10.396.333	31.158.566	1,03	0,52	1,55
Total Compromissos Futuros	627	423	1.050	170.170.874	125.763.146	295.934.019	8,48	6,26	14,74
(II) COMPROMISSOS ESPECIAIS PASSADOS - 30 ANOS									
Não Iminentes	555	377	932	179.267.433	115.845.441	295.112.873	5,60	3,62	9,22
Iminentes	0	0	0	0	0	0	0,00	0,00	0,00
Atuais Aposentados	159	31	190	191.058.618	42.578.259	233.636.877	6,87	1,53	8,40
Atuais Pensionistas	3	57	60	2.839.826	30.489.775	33.329.601	0,09	0,95	1,04
Total Comp. Especiais Pas.	717	465	1.182	373.165.876	188.913.475	562.079.352	12,56	6,10	18,66
(III) COMPROMISSOS ANUAIS REPARTIÇÃO SIMPLES ANUAL									
Auxílio-Reclusão	627	423	1.050	12.437	8.390	20.827	0,01	0,00	0,01
Lic.Remun.Trat.de Saúde	627	423	1.050	609.402	411.128	1.020.529	0,29	0,20	0,49
Auxílio-Funeral	789	511	1.300	25.281	16.373	41.654	0,01	0,01	0,02
Auxílio-Maternalidade	627	423	1.050	12.437	8.390	20.827	0,01	0,00	0,01
Licença à Gestante	0	423	423	0	2.707.527	2.707.527	0,00	1,30	1,30
Pecúlio por Morte	789	511	1.300	252.809	163.733	416.543	0,12	0,08	0,20
Pecúlio por Apos.Acidentária	627	423	1.050	24.874	16.781	41.654	0,01	0,01	0,02
Total Compromissos Anuais	789	511	1.300	937.239	3.332.323	4.269.562	0,45	1,60	2,05
CUSTO TOTAL	789	511	1.300	-	-	-	21,49	13,96	35,45

PREFEITURA MUNICIPAL DE JABOTICABAL
APOSENTADORIAS POR TIPO DE BENEFICIO PROVAVEL
RF0101

BASE: 05/93
TOTAL

ANO	TEMPO DE SERVICO	PROFESSOR	ESPECIAL	IDADE E COMPULSORIA	TOTAL
1995	75	13	3	27	118
1996	14	4	2	6	26
1997	16	5	0	4	25
1998	7	5	4	7	23
1999	15	6	2	6	29
2000	17	2	4	6	29
2001	20	7	1	15	43
2002	29	9	2	5	45
2003	26	10	2	7	45
2004	23	5	4	3	35
2005	30	3	7	12	52
2006	16	7	4	7	34
2007	21	7	7	6	41
2008	22	1	3	10	36
2009	27	7	3	4	41
2010	26	5	8	5	44
2011	24	3	6	4	37
2012	26	4	9	4	43
2013	21	5	6	4	36
2014	29	3	15	3	50
2015	33	7	8	2	50
2016	28	3	7	3	41
2017	27	11	14	1	53
2018	15	0	0	3	18
2019	22	0	0	0	22
2020	10	0	0	1	11
2021	11	0	0	1	12
2022	11	0	0	0	11
TOTALS	641	132	121	156	1.050

PREFEITURA MUNICIPAL DE JABOTICABAL
 TOTAL DE PARTICIPANTES POR PARAMETRO DE CALCULO
 RPO201

BASE: 05/93

TEMPO (ANOS)	IDADE ATUAL	IDADE DE ENTRADA	TEMPO PARA APOS.	TEMPO DE PREP.	TEMPO ANTER.	TEMPO TOTAL	FAIXA SALARIAL (S.M.)	TEMPO (ANOS)
0	0	0	0	118	131	2	0	0
1	0	0	0	566	70	61	5	1
2	0	0	118	0	67	39	451	2
3	0	0	26	0	88	41	230	3
4	0	0	25	2	61	61	116	4
5	0	0	23	5	69	35	81	5
6	0	0	29	7	74	46	64	6
7	0	0	29	0	53	49	27	7
8	0	0	43	0	65	53	29	8
9	0	0	45	0	36	38	12	9
10	0	0	45	24	42	32	8	10
11	0	0	35	94	38	49	13	11
12	0	2	52	26	28	32	9	12
13	0	0	34	40	38	41	3	13
14	0	6	41	25	24	43	0	14
15	0	10	36	30	18	50	1	15
16	0	6	41	26	25	43	1	16
17	1	6	44	11	20	29	0	17
18	2	15	37	7	19	43	0	18
19	2	14	43	20	16	35	0	19
20	14	20	36	7	15	30	0	20
21	6	20	50	14	7	31	0	21
22	9	37	50	5	12	27	0	22
23	22	23	41	4	8	17	0	23
24	21	45	53	2	4	19	0	24
25	29	41	18	5	4	12	0	25
26	34	36	22	2	5	13	0	26
27	23	46	11	1	2	12	0	27
28	35	49	12	2	2	10	0	28
29	35	38	11	1	1	5	0	29
30	36	37	0	0	0	7	0	30
31	31	45	0	3	2	7	0	31
32	34	34	0	0	0	4	0	32
33	31	40	0	3	1	6	0	33
34	37	38	0	0	1	3	0	34
35	33	30	0	0	1	3	0	35
36	35	38	0	0	1	3	0	36
37	35	32	0	0	0	2	0	37
38	37	33	0	0	0	0	0	38
39	29	34	0	0	0	1	0	39
40	32	30	0	0	0	2	0	40
41	28	28	0	0	0	0	0	41
42	32	30	0	0	0	2	0	42
43	40	19	0	0	0	0	0	43
44	24	25	0	0	0	3	0	44
45	35	13	0	0	0	1	0	45

PREFEITURA MUNICIPAL DE JABOTICABAL
 TOTAL DE PARTICIPANTES POR PARAMETRO DE CALCULO
 RPO201

BASE: 05/93

TEMPO (ANOS)	IDADE ATUAL	IDADE DE ENTRADA	TEMPO PARA APOS.	TEMPO DE PREF.	TEMPO ANTER.	TEMPO TOTAL	FAIXA SALARIAL (S.M.)	TEMPO (ANOS)
46	28	9	0	0	1	1	0	46
47	25	16	0	0	1	1	0	47
48	24	15	0	0	0	0	0	48
49	21	15	0	0	0	1	0	49
50	17	12	0	0	0	0	0	50
51	20	11	0	0	0	2	0	51
52	26	6	0	0	0	0	0	52
53	21	6	0	0	0	0	0	53
54	9	9	0	0	0	0	0	54
55	16	4	0	0	0	1	0	55
56	8	6	0	0	0	1	0	56
57	14	2	0	0	0	0	0	57
58	7	1	0	0	0	0	0	58
59	7	2	0	0	0	0	0	59
60	9	2	0	0	0	0	0	60
61	4	2	0	0	0	0	0	61
62	4	4	0	0	0	0	0	62
63	10	1	0	0	0	0	0	63
64	4	2	0	0	0	0	0	64
65	4	1	0	0	0	0	0	65
66	4	2	0	0	0	0	0	66
67	1	0	0	0	0	0	0	67
69	1	0	0	0	0	0	0	69
70	1	0	0	0	0	0	0	70
72	0	2	0	0	0	0	0	72
73	2	0	0	0	0	0	0	73
80	0	0	0	0	0	1	0	80
82	1	0	0	0	0	0	0	82
TOTAIS	1.050	1.050	1.050	1.050	1.050	1.050	1.050	
MEDIAS	39	34	14	6	8	13	4	

PREFEITURA MUNICIPAL DE JABOTICABAL

BASE: 05/93

GERAL

IDADE ATUAL

RSO201

TOTAL

IDADE	QUANT.	% SOBRE TOTAL	REMUNERACAO	
			TOTAL	MEDIA
17	1	0,095	5.859.904	5.859.904
18	2	0,190	41.659.237	20.829.619
19	2	0,190	25.043.095	12.521.548
20	14	1,333	118.744.919	8.481.780
21	6	0,571	36.243.560	6.040.593
22	9	0,857	74.593.954	8.288.217
23	22	2,095	173.212.806	7.873.309
24	21	2,000	195.998.409	9.333.258
25	29	2,762	270.279.832	9.319.994
26	34	3,238	343.983.276	10.117.155
27	23	2,190	227.511.382	9.891.799
28	35	3,333	354.391.203	10.125.463
29	35	3,333	352.294.283	10.065.551
30	36	3,429	424.207.951	11.783.554
31	31	2,952	464.094.352	14.970.786
32	34	3,238	391.901.021	11.526.501
33	31	2,952	434.841.702	14.027.152
34	37	3,524	386.793.102	10.453.868
35	33	3,143	371.176.941	11.247.786
36	35	3,333	520.093.226	14.859.806
37	35	3,333	430.483.494	12.299.528
38	37	3,524	477.104.198	12.894.708
39	29	2,762	393.880.168	13.582.075
40	32	3,048	334.885.134	10.465.160
41	28	2,667	423.196.752	15.114.170
42	32	3,048	351.258.928	10.976.842
43	40	3,810	591.311.769	14.782.794
44	24	2,286	318.617.585	13.275.733
45	35	3,333	423.294.564	12.094.130
46	28	2,667	330.077.956	11.788.498
47	25	2,381	415.748.395	16.629.936
48	24	2,286	341.130.225	14.213.759
49	21	2,000	255.457.566	12.164.646
50	17	1,619	198.470.793	11.674.753
51	20	1,905	226.185.012	11.309.251
52	26	2,476	288.968.300	11.114.165
53	21	2,000	204.457.845	9.736.088
54	9	0,857	103.448.123	11.494.236
55	16	1,524	186.226.784	11.639.174
56	8	0,762	73.024.502	9.128.063
57	14	1,333	152.826.805	10.916.200
58	7	0,667	86.152.217	12.307.460
59	7	0,667	79.016.900	11.288.129
60	9	0,857	84.864.740	9.429.416
61	4	0,381	32.165.575	8.041.394
62	4	0,381	50.223.930	12.555.983
63	10	0,952	85.781.083	8.578.108
64	4	0,381	31.245.266	7.811.317

PREFEITURA MUNICIPAL DE JABOTICABAL

BASE: 05/93

GERAL

IDADE ATUAL

RS0201

TOTAL

IDADE	QUANT.	% SOBRE TOTAL	REMUNERACAO	
			TOTAL	MEDIA
65	4	0,381	30.823.501	7.705.875
66	4	0,381	69.546.640	17.386.660
67	1	0,095	5.937.854	5.937.854
69	1	0,095	37.132.315	37.132.315
70	1	0,095	5.744.081	5.744.081
73	2	0,190	12.235.659	6.117.830
82	1	0,095	13.759.426	13.759.426
TOTALS	1.050	100,000	12.357.608.240	11.769.151

PREFEITURA MUNICIPAL DE JABOTICABAL

BASE: 05/93

GERAL

IDADE ATUAL

RS0201

MASCULINO

IDADE	QUANT.	% SOBRE TOTAL	REMUNERACAO	
			TOTAL	MEDIA
18	1	0,159	25.458.241	25.458.241
19	1	0,159	6.680.417	6.680.417
20	11	1,754	82.737.679	7.521.607
21	4	0,638	24.800.354	6.200.089
22	3	0,478	32.310.857	10.770.286
23	13	2,073	115.821.682	8.909.360
24	9	1,435	70.461.530	7.829.059
25	20	3,190	189.365.035	9.468.252
26	18	2,871	173.242.710	9.624.595
27	10	1,595	72.064.702	7.206.470
28	25	3,987	254.995.248	10.199.810
29	22	3,509	249.002.329	11.318.288
30	25	3,987	336.260.587	13.450.423
31	17	2,711	263.261.600	15.485.976
32	20	3,190	223.114.460	11.155.723
33	19	3,030	235.505.032	12.395.002
34	19	3,030	207.725.064	10.932.898
35	18	2,871	235.954.912	13.108.606
36	21	3,349	302.701.840	14.414.373
37	21	3,349	307.361.487	14.636.261
38	17	2,711	290.645.937	17.096.820
39	17	2,711	268.974.956	15.822.056
40	17	2,711	181.604.519	10.682.619
41	12	1,914	149.625.285	12.468.774
42	15	2,392	160.624.563	10.708.304
43	26	4,147	405.296.013	15.588.308
44	12	1,914	213.483.108	17.790.259
45	15	2,392	173.859.108	11.590.607
46	20	3,190	235.268.313	11.763.416
47	16	2,552	304.288.705	19.018.044
48	12	1,914	185.464.878	15.455.407
49	14	2,233	176.139.062	12.581.362
50	11	1,754	118.515.650	10.774.150
51	14	2,233	163.930.115	11.709.294
52	12	1,914	128.085.381	10.673.782
53	15	2,392	141.819.444	9.454.630
54	6	0,957	73.397.301	12.232.884
55	11	1,754	141.527.923	12.866.175
56	6	0,957	55.852.641	9.308.774
57	12	1,914	129.894.370	10.824.531
58	5	0,797	73.501.294	14.700.259
59	7	1,116	79.016.900	11.288.129
60	5	0,797	40.492.618	8.098.524
61	4	0,638	32.165.575	8.041.394
62	4	0,638	50.223.930	12.555.983
63	9	1,435	72.882.765	8.098.085
64	4	0,638	31.245.266	7.811.317
65	3	0,478	20.517.150	6.839.050

PREFEITURA MUNICIPAL DE JABOTICABAL
GERAL
RS0201BASE: 05/93
IDADE ATUAL
MASCULINO

IDADE	QUANT.	% SOBRE TOTAL	REMUNERACAO	
			TOTAL	MEDIA
66	3	0,478	52.962.929	17.654.310
67	1	0,159	5.937.854	5.937.854
69	1	0,159	37.132.315	37.132.315
70	1	0,159	5.744.081	5.744.081
73	2	0,319	12.235.659	6.117.830
82	1	0,159	13.759.426	13.759.426
TOTAIS	627	100,000	7.634.940.800	12.176.939

PREFEITURA MUNICIPAL DE JABOTICABAL

BASE: 05/93

GERAL

IDADE ATUAL

RS0201

FEMININO

IDADE	QUANT.	% SOBRE TOTAL	REMUNERACAO	
			TOTAL	MEDIA
17	1	0,236	5.859.904	5.859.904
18	1	0,236	16.200.996	16.200.996
19	1	0,236	18.362.678	18.362.678
20	3	0,709	36.007.240	12.002.413
21	2	0,473	11.443.206	5.721.603
22	6	1,418	42.283.097	7.047.183
23	9	2,128	57.391.124	6.376.792
24	12	2,837	125.536.879	10.461.407
25	9	2,128	80.914.797	8.990.533
26	16	3,783	170.740.566	10.671.285
27	13	3,073	155.446.680	11.957.437
28	10	2,364	99.395.955	9.939.596
29	13	3,073	103.291.954	7.945.535
30	11	2,600	87.947.364	7.995.215
31	14	3,310	200.832.752	14.345.197
32	14	3,310	168.786.561	12.056.183
33	12	2,837	199.336.670	16.611.389
34	18	4,255	179.068.038	9.948.224
35	15	3,546	135.222.029	9.014.802
36	14	3,310	217.391.386	15.527.956
37	14	3,310	123.122.007	8.794.429
38	20	4,728	186.458.261	9.322.913
39	12	2,837	124.905.212	10.408.768
40	15	3,546	153.280.615	10.218.708
41	16	3,783	273.571.467	17.098.217
42	17	4,019	190.634.365	11.213.786
43	14	3,310	186.015.756	13.286.840
44	12	2,837	105.134.477	8.761.206
45	20	4,728	249.435.456	12.471.773
46	8	1,891	94.809.643	11.851.205
47	9	2,128	111.459.690	12.384.410
48	12	2,837	155.665.347	12.972.112
49	7	1,655	79.318.504	11.331.215
50	6	1,418	79.955.143	13.325.857
51	6	1,418	62.254.897	10.375.816
52	14	3,310	160.882.919	11.491.637
53	6	1,418	62.638.401	10.439.734
54	3	0,709	30.050.822	10.016.941
55	5	1,182	44.698.861	8.939.772
56	2	0,473	17.171.861	8.585.931
57	2	0,473	22.932.435	11.466.218
58	2	0,473	12.650.923	6.325.462
60	4	0,946	44.372.122	11.093.031
63	1	0,236	12.898.318	12.898.318
65	1	0,236	10.306.351	10.306.351
66	1	0,236	16.583.711	16.583.711
TOTAIS	423	100,000	4.722.667.440	11.164.698

PREFEITURA MUNICIPAL DE JABOTICABAL
 GERAL
 RSO201

BASE: 05/93
 IDADE DE ENTRADA
 TOTAL

IDADE	QUANT.	% SOBRE TOTAL	REMUNERACAO	
			TOTAL	MEDIA
12	2	0,190	28.585.998	14.292.999
14	6	0,571	80.706.620	13.451.103
15	10	0,952	177.923.048	17.792.305
16	6	0,571	186.036.484	31.006.081
17	6	0,571	107.913.472	17.985.579
18	15	1,429	262.441.992	17.496.133
19	14	1,333	134.654.436	9.618.174
20	20	1,905	237.684.237	11.884.212
21	20	1,905	258.366.978	12.918.349
22	37	3,524	351.501.529	9.500.041
23	23	2,190	289.584.586	12.590.634
24	45	4,286	480.078.451	10.668.410
25	41	3,905	515.215.944	12.566.243
26	36	3,429	437.706.692	12.158.519
27	46	4,381	488.898.684	10.628.232
28	49	4,667	547.717.615	11.177.911
29	38	3,619	496.222.420	13.058.485
30	37	3,524	493.408.796	13.335.373
31	45	4,286	558.412.138	12.409.159
32	34	3,238	476.547.924	14.016.115
33	40	3,810	419.652.366	10.491.309
34	38	3,619	392.722.555	10.334.804
35	30	2,857	494.656.118	16.488.537
36	38	3,619	420.059.796	11.054.205
37	32	3,048	336.502.747	10.515.711
38	33	3,143	409.264.642	12.401.959
39	34	3,238	370.675.568	10.902.223
40	30	2,857	378.327.963	12.610.932
41	28	2,667	296.991.951	10.606.855
42	30	2,857	357.442.454	11.914.748
43	19	1,810	191.627.227	10.085.644
44	25	2,381	258.919.366	10.356.775
45	13	1,238	118.006.713	9.077.439
46	9	0,857	89.263.016	9.918.113
47	16	1,524	184.705.738	11.544.109
48	15	1,429	142.534.630	9.502.309
49	15	1,429	135.192.873	9.012.858
50	12	1,143	136.780.756	11.398.396
51	11	1,048	75.646.338	6.876.940
52	6	0,571	58.035.810	9.672.635
53	6	0,571	66.216.777	11.036.130
54	9	0,857	93.359.318	10.373.258
55	4	0,381	50.751.866	12.687.967
56	6	0,571	64.424.030	10.737.338
57	2	0,190	15.040.486	7.520.243
58	1	0,095	5.300.000	5.300.000
59	2	0,190	43.341.452	21.670.726
60	2	0,190	16.663.835	8.331.918

PREFEITURA MUNICIPAL DE JABOTICABAL
GERAL
RS0201BASE: 05/93
IDADE DE ENTRADA
TOTAL

IDADE	QUANT.	% SOBRE TOTAL	REMUNERACAO	
			TOTAL	MEDIA
61	2	0,190	31.928.745	15.964.373
62	4	0,381	25.154.458	6.288.615
63	1	0,095	5.300.000	5.300.000
64	2	0,190	14.993.952	7.496.976
65	1	0,095	16.583.711	16.583.711
66	2	0,190	19.697.280	9.848.640
72	2	0,190	12.235.659	6.117.830
TOTAIS	1.050	100,000	12.357.608.240	11.769.151

PREFEITURA MUNICIPAL DE JABOTICABAL
 GERAL
 RS0201

BASE: 05/93
 IDADE DE ENTRADA
 MASCULINO

IDADE	QUANT.	% SOBRE TOTAL	REMUNERACAO	
			TOTAL	MEDIA
12	2	0,319	28.585.998	14.292.999
14	6	0,957	80.706.620	13.451.103
15	9	1,435	159.121.465	17.680.163
16	6	0,957	186.036.484	31.006.081
17	3	0,478	71.049.444	23.683.148
18	12	1,914	200.895.563	16.741.297
19	12	1,914	103.947.196	8.662.266
20	15	2,392	170.064.405	11.337.627
21	13	2,073	173.658.311	13.358.332
22	23	3,668	253.049.624	11.002.158
23	10	1,595	102.015.497	10.201.550
24	29	4,625	315.523.863	10.880.133
25	19	3,030	216.319.316	11.385.227
26	19	3,030	235.166.777	12.377.199
27	29	4,625	322.835.340	11.132.253
28	31	4,944	382.179.618	12.328.375
29	24	3,828	350.299.524	14.595.814
30	18	2,871	229.854.626	12.769.701
31	20	3,190	266.762.801	13.338.140
32	16	2,552	196.727.737	12.295.484
33	20	3,190	211.391.254	10.569.563
34	19	3,030	203.932.480	10.733.288
35	16	2,552	282.614.836	17.663.427
36	19	3,030	241.616.901	12.716.679
37	20	3,190	231.634.123	11.581.706
38	17	2,711	256.525.916	15.089.760
39	17	2,711	187.881.326	11.051.843
40	20	3,190	252.837.812	12.641.891
41	13	2,073	127.414.785	9.801.137
42	21	3,349	269.392.621	12.828.220
43	12	1,914	126.797.371	10.566.448
44	10	1,595	103.407.458	10.340.746
45	11	1,754	106.367.279	9.669.753
46	5	0,797	48.245.734	9.649.147
47	10	1,595	125.811.897	12.581.190
48	12	1,914	111.645.794	9.303.816
49	8	1,276	70.541.152	8.817.644
50	10	1,595	116.477.857	11.647.786
51	7	1,116	53.310.091	7.615.727
52	5	0,797	51.474.271	10.294.854
53	6	0,957	66.216.777	11.036.130
54	6	0,957	69.625.741	11.604.290
55	3	0,478	43.374.470	14.458.157
56	5	0,797	47.246.778	9.449.356
57	2	0,319	15.040.486	7.520.243
59	2	0,319	43.341.452	21.670.726
60	2	0,319	16.663.835	8.331.918
61	2	0,319	31.928.745	15.964.373

PREFEITURA MUNICIPAL DE JABOTICABAL
GERAL
RS0201

BASE: 05/93
IDADE DE ENTRADA
MASCULINO

IDADE	QUANT.	% SOBRE TOTAL	REMUNERACAO	
			TOTAL	MEDIA
62	4	0,638	25.154.458	6.288.615
63	1	0,159	5.300.000	5.300.000
64	2	0,319	14.993.952	7.496.976
66	2	0,319	19.697.280	9.848.640
72	2	0,319	12.235.659	6.117.830
TOTAIS	627	100,000	7.634.940.800	12.176.939

PREFEITURA MUNICIPAL DE JABOTICABAL
 GERAL
 RS0201

BASE: 05/93
 IDADE DE ENTRADA
 FEMININO

IDADE	QUANT.	% SOBRE TOTAL	REMUNERACAO	
			TOTAL	MEDIA
15	1	0,236	18.801.583	18.801.583
17	3	0,709	36.864.028	12.288.009
18	3	0,709	61.546.429	20.515.476
19	2	0,473	30.707.240	15.353.620
20	5	1,182	67.619.832	13.523.966
21	7	1,655	84.708.667	12.101.238
22	14	3,310	98.451.905	7.032.279
23	13	3,073	187.569.089	14.428.391
24	16	3,783	164.554.588	10.284.662
25	22	5,201	298.896.628	13.586.210
26	17	4,019	202.539.915	11.914.113
27	17	4,019	166.063.344	9.768.432
28	18	4,255	165.537.997	9.196.555
29	14	3,310	145.922.896	10.423.064
30	19	4,492	263.554.170	13.871.272
31	25	5,910	291.649.337	11.665.973
32	18	4,255	279.820.187	15.545.566
33	20	4,728	208.261.112	10.413.056
34	19	4,492	188.790.075	9.936.320
35	14	3,310	212.041.282	15.145.806
36	19	4,492	178.442.895	9.391.731
37	12	2,837	104.868.624	8.739.052
38	16	3,783	152.738.726	9.546.170
39	17	4,019	182.794.242	10.752.602
40	10	2,364	125.490.151	12.549.015
41	15	3,546	169.577.166	11.305.144
42	9	2,128	88.049.833	9.783.315
43	7	1,655	64.829.856	9.261.408
44	15	3,546	155.511.908	10.367.461
45	2	0,473	11.639.434	5.819.717
46	4	0,946	41.017.282	10.254.321
47	6	1,418	58.893.841	9.815.640
48	3	0,709	30.888.836	10.296.279
49	7	1,655	64.651.721	9.235.960
50	2	0,473	20.302.899	10.151.450
51	4	0,946	22.336.247	5.584.062
52	1	0,236	6.561.539	6.561.539
54	3	0,709	23.733.577	7.911.192
55	1	0,236	7.377.396	7.377.396
56	1	0,236	17.177.252	17.177.252
58	1	0,236	5.300.000	5.300.000
65	1	0,236	16.583.711	16.583.711
TOTAIS	423	100,000	4.722.667.440	11.164.698

PREFEITURA MUNICIPAL DE JABOTICABAL
 ATIVOS POR FAIXA ETARIA E FAIXA SALARIAL
 RS0301

BASE: 05/93

							TOTAL
FAIXAS SALARIAIS	ATE 3 SM	ATE 9 SM	ATE 15 SM	ATE 20 SM	ACIMA DE 20 SM	TOTAL	
ETARIA	QUANT. % FAIXA	QUANT. % FAIXA	QUANT. % FAIXA	QUANT. % FAIXA	QUANT. % FAIXA	QUANT. % FAIXA	
17	1 0,17					1 0,10	
18		2 0,49				2 0,19	
19	1 0,17	1 0,24				2 0,19	
20	10 1,67	4 0,98				14 1,33	
21	6 1,00					6 0,57	
22	7 1,17	2 0,49				9 0,86	
23	20 3,33	2 0,49				22 2,10	
24	14 2,33	7 1,71				21 2,00	
25	20 3,33	9 2,20				29 2,76	
26	24 4,00	9 2,20	1 2,56			34 3,24	
27	18 3,00	5 1,22				23 2,19	
28	25 4,17	10 2,44				35 3,33	
29	27 4,50	7 1,71	1 2,56			35 3,33	
30	19 3,17	17 4,16				36 3,43	
31	12 2,00	17 4,16	2 5,13			31 2,95	
32	22 3,67	9 2,20	3 7,69			34 3,24	
33	14 2,33	14 3,42	3 7,69			31 2,95	
34	24 4,00	12 2,93	1 2,56			37 3,52	
35	18 3,00	14 3,42	1 2,56			33 3,14	
36	13 2,17	19 4,65	3 7,69			35 3,33	
37	18 3,00	16 3,91	1 2,56			35 3,33	
38	19 3,17	15 3,67	3 7,69			37 3,52	
39	17 2,83	9 2,20	3 7,69			29 2,76	
40	22 3,67	10 2,44				32 3,05	
41	10 1,67	16 3,91	2 5,13			28 2,67	
42	16 2,67	16 3,91				32 3,05	
43	11 1,83	27 6,60	2 5,13			40 3,81	
44	14 2,33	7 1,71	2 5,13	1 50,00		24 2,29	
45	17 2,83	18 4,40				35 3,33	
46	15 2,50	12 2,93	1 2,56			28 2,67	
47	9 1,50	11 2,69	4 10,26	1 50,00		25 2,38	
48	9 1,50	13 3,18	2 5,13			24 2,29	
49	11 1,83	10 2,44				21 2,00	
50	11 1,83	5 1,22	1 2,56			17 1,62	
51	11 1,83	9 2,20				20 1,90	
52	16 2,67	9 2,20	1 2,56			26 2,48	
53	14 2,33	7 1,71				21 2,00	
54	5 0,83	4 0,98				9 0,86	
55	8 1,33	8 1,96				16 1,52	
56	6 1,00	2 0,49				8 0,76	
57	8 1,33	6 1,47				14 1,33	
58	3 0,50	4 0,98				7 0,67	
59	3 0,50	4 0,98				7 0,67	
60	7 1,17	2 0,49				9 0,86	
61	4 0,67					4 0,38	
62	2 0,33	2 0,49				4 0,38	

PREFEITURA MUNICIPAL DE JABOTICABAL
 ATIVOS POR FAIXA ETARIA E FAIXA SALARIAL
 RS0301

BASE: 05/93

						TOTAL	
FAIXAS SALARIAIS	ATE 3 SM	ATE 9 SM	ATE 15 SM	ATE 20 SM	ACIMA DE 20 SM	TOTAL	
ETARIA	QUANT. % FAIXA	QUANT. % FAIXA	QUANT. % FAIXA	QUANT. % FAIXA	QUANT. % FAIXA	QUANT. % FAIXA	QUANT. % FAIXA
63	7 1,17	3 0,73				10	0,95
64	4 0,67					4	0,38
65	3 0,50	1 0,24				4	0,38
66	1 0,17	2 0,49	1 2,56			4	0,38
67	1 0,17					1	0,10
69			1 2,56			1	0,10
70	1 0,17					1	0,10
73	2 0,33					2	0,19
82		1 0,24				1	0,10
TOTALS	600 100,00	409 100,00	39 100,00	2 100,00	0 0,00	1.050	100,00
PERCENTUAIS	57,14	38,95	3,71	0,19	0,00		100,00

PREFEITURA MUNICIPAL DE JABOTICABAL

BASE: 05/93

ASSISTIDOS - APOSENTADORIA POR TEMPO DE SERVICIO

IDADE ATUAL

RS0101

TOTAL

IDADE	QUANT.	% SOBRE TOTAL	REMUNERACAO	
			TOTAL	MEDIA
37	1	0,552	5.727.001	5.727.001
38	1	0,552	6.054.646	6.054.646
39	1	0,552	5.706.426	5.706.426
40	1	0,552	11.009.447	11.009.447
42	1	0,552	11.516.106	11.516.106
43	1	0,552	11.020.611	11.020.611
44	1	0,552	11.020.611	11.020.611
45	2	1,105	30.081.328	15.040.664
46	2	1,105	37.541.334	18.770.667
47	4	2,210	72.483.710	18.120.928
48	3	1,657	35.673.090	11.891.030
49	3	1,657	37.769.302	12.589.767
50	5	2,762	58.127.645	11.625.529
51	4	2,210	51.907.894	12.976.974
52	4	2,210	64.429.915	16.107.479
53	6	3,315	81.825.222	13.637.537
54	5	2,762	96.569.477	19.313.895
55	10	5,525	102.325.225	10.232.523
56	4	2,210	42.969.913	10.742.478
57	7	3,867	63.586.593	9.083.799
58	9	4,972	98.701.197	10.966.800
59	6	3,315	106.997.196	17.832.866
60	4	2,210	52.776.430	13.194.108
61	6	3,315	59.705.789	9.950.965
62	12	6,630	127.180.540	10.598.378
63	3	1,657	31.353.608	10.451.203
64	10	5,525	132.795.714	13.279.571
65	4	2,210	32.446.647	8.111.662
66	8	4,420	65.814.472	8.226.809
67	8	4,420	85.550.376	10.693.797
68	4	2,210	36.492.293	9.123.073
69	5	2,762	41.022.848	8.204.570
70	2	1,105	19.889.718	9.944.859
71	3	1,657	41.149.669	13.716.556
72	1	0,552	7.335.372	7.335.372
73	3	1,657	21.690.554	7.230.185
74	4	2,210	41.652.089	10.413.022
75	6	3,315	69.166.872	11.527.812
76	3	1,657	45.950.990	15.316.997
77	2	1,105	25.480.243	12.740.122
78	3	1,657	32.314.195	10.771.398
79	2	1,105	38.506.962	19.253.481
81	2	1,105	22.027.738	11.013.869
82	1	0,552	22.386.273	22.386.273
83	2	1,105	19.154.423	9.577.212
85	1	0,552	31.225.421	31.225.421
89	1	0,552	8.690.539	8.690.539
TOTAIS	181	100,000	2.154.803.664	11.904.993

PREFEITURA MUNICIPAL DE JABOTICABAL BASE: 05/93
 ASSISTIDOS - APOSENTADORIA POR TEMPO DE SERVICIO IDADE ATUAL
 RS0101 MASCULINO

IDADE	QUANT.	% SOBRE TOTAL	REMUNERACAO	
			TOTAL	MEDIA
37	1	0,629	5.727.001	5.727.001
38	1	0,629	6.054.646	6.054.646
39	1	0,629	5.706.426	5.706.426
40	1	0,629	11.009.447	11.009.447
42	1	0,629	11.516.106	11.516.106
43	1	0,629	11.020.611	11.020.611
44	1	0,629	11.020.611	11.020.611
45	1	0,629	12.285.436	12.285.436
46	2	1,258	37.541.334	18.770.667
47	4	2,516	72.483.710	18.120.928
48	2	1,258	29.917.907	14.958.954
49	3	1,887	37.769.302	12.589.767
50	5	3,145	58.127.645	11.625.529
51	4	2,516	51.907.894	12.976.974
52	4	2,516	64.429.915	16.107.479
53	5	3,145	66.823.780	13.364.756
54	5	3,145	96.569.477	19.313.895
55	7	4,403	74.116.788	10.588.113
56	4	2,516	42.969.913	10.742.478
57	6	3,774	57.191.578	9.531.930
58	8	5,031	77.973.166	9.746.646
59	6	3,774	106.997.196	17.832.866
60	3	1,887	31.620.997	10.540.332
61	4	2,516	29.932.610	7.483.153
62	11	6,918	121.880.540	11.080.049
63	1	0,629	11.560.003	11.560.003
64	8	5,031	102.720.327	12.840.041
65	4	2,516	32.446.647	8.111.662
66	8	5,031	65.814.472	8.226.809
67	6	3,774	57.620.893	9.603.482
68	3	1,887	23.470.908	7.823.636
69	4	2,516	35.722.848	8.930.712
70	2	1,258	19.889.718	9.944.859
71	3	1,887	41.149.669	13.716.556
72	1	0,629	7.335.372	7.335.372
73	3	1,887	21.690.554	7.230.185
74	4	2,516	41.652.089	10.413.022
75	5	3,145	63.139.034	12.627.807
76	3	1,887	45.950.990	15.316.997
77	2	1,258	25.480.243	12.740.122
78	3	1,887	32.314.195	10.771.398
79	1	0,629	24.964.722	24.964.722
81	2	1,258	22.027.738	11.013.869
82	1	0,629	22.386.273	22.386.273
83	2	1,258	19.154.423	9.577.212
85	1	0,629	31.225.421	31.225.421
89	1	0,629	8.690.539	8.690.539
TOTALS	159	100,000	1.889.001.114	11.880.510

PREFEITURA MUNICIPAL DE JABOTICABAL BASE: 05/93
ASSISTIDOS - APOSENTADORIA POR TEMPO DE SERVICO IDADE ATUAL
RS0101 FEMININO

IDADE	QUANT.	% SOBRE TOTAL	REMUNERACAO	
			TOTAL	MEDIA
45	1	4,545	17.795.892	17.795.892
48	1	4,545	5.755.183	5.755.183
53	1	4,545	15.001.442	15.001.442
55	3	13,636	28.208.437	9.402.812
57	1	4,545	6.395.015	6.395.015
58	1	4,545	20.728.031	20.728.031
60	1	4,545	21.155.433	21.155.433
61	2	9,091	29.773.179	14.886.590
62	1	4,545	5.300.000	5.300.000
63	2	9,091	19.793.605	9.896.803
64	2	9,091	30.075.387	15.037.694
67	2	9,091	27.929.483	13.964.742
68	1	4,545	13.021.385	13.021.385
69	1	4,545	5.300.000	5.300.000
75	1	4,545	6.027.838	6.027.838
79	1	4,545	13.542.240	13.542.240
TOTALS	22	100,000	265.802.550	12.081.934

PREFEITURA MUNICIPAL DE JABOTICABAL BASE: 05/93
ASSISTIDOS - APOSENTADORIA ESPECIAL - PROFESSORES IDADE ATUAL
RS0101 FEMININO

IDADE	QUANT.	‡ SOBRE TOTAL	REMUNERACAO	
			TOTAL	MEDIA
46	1	11,111	22.444.419	22.444.419
51	1	11,111	20.085.548	20.085.548
53	3	33,333	48.878.163	16.292.721
62	1	11,111	13.983.703	13.983.703
64	1	11,111	10.435.611	10.435.611
80	1	11,111	13.983.703	13.983.703
81	1	11,111	13.983.703	13.983.703
TOTALS	9	100,000	143.794.850	15.977.206

PREFEITURA MUNICIPAL DE JABOTICABAL
 ASSISTIDOS - PENSIONISTAS
 RS0101

BASE: 05/93
 IDADE ATUAL
 TOTAL

IDADE	QUANT.	S SOBRE TOTAL	REMUNERACAO	
			TOTAL	MEDIA
28	1	1,667	2.852.603	2.852.603
42	1	1,667	9.495.727	9.495.727
44	1	1,667	18.293.006	18.293.006
50	1	1,667	8.474.129	8.474.129
51	2	3,333	14.501.136	7.250.568
53	2	3,333	12.307.836	6.153.918
54	1	1,667	12.322.226	12.322.226
57	1	1,667	6.600.000	6.600.000
59	3	5,000	24.260.113	8.086.704
60	1	1,667	5.919.286	5.919.286
61	1	1,667	12.195.971	12.195.971
64	1	1,667	7.858.053	7.858.053
66	1	1,667	11.278.052	11.278.052
67	1	1,667	7.262.947	7.262.947
69	2	3,333	15.536.585	7.768.293
70	1	1,667	6.600.000	6.600.000
71	1	1,667	13.257.649	13.257.649
72	1	1,667	6.600.000	6.600.000
73	1	1,667	6.600.000	6.600.000
74	4	6,667	28.405.901	7.101.475
75	1	1,667	6.600.000	6.600.000
76	1	1,667	6.600.000	6.600.000
77	1	1,667	7.405.466	7.405.466
78	1	1,667	6.600.000	6.600.000
79	2	3,333	13.384.440	6.692.220
80	1	1,667	6.600.000	6.600.000
81	4	6,667	26.241.181	6.560.295
83	3	5,000	20.309.402	6.769.801
84	3	5,000	27.349.980	9.116.660
85	3	5,000	24.672.965	8.224.322
86	2	3,333	13.200.000	6.600.000
87	1	1,667	6.600.000	6.600.000
88	2	3,333	13.200.000	6.600.000
91	3	5,000	21.781.853	7.260.618
93	1	1,667	9.782.456	9.782.456
96	2	3,333	13.200.000	6.600.000
TOTAIS	60	100,000	462.661.775	7.711.030

PREFEITURA MUNICIPAL DE JABOTICABAL
ASSISTIDOS - PENSIONISTAS
RS0101BASE: 05/93
IDADE ATUAL
MASCULINO

IDADE	QUANT.	% SOBRE TOTAL	REMUNERACAO	
			TOTAL	MEDIA
42	1	33,333	9.495.727	9.495.727
50	1	33,333	8.474.129	8.474.129
79	1	33,333	6.600.000	6.600.000
TOTAIS	3	100,000	24.569.856	8.189.952

PREFEITURA MUNICIPAL DE JABOTICABAL

BASE: 05/93

ASSISTIDOS - PENSIONISTAS

IDADE ATUAL

RS0101

FEMININO

IDADE	QUANT.	% SOBRE TOTAL	REMUNERACAO	
			TOTAL	MEDIA
28	1	1,754	2.852.603	2.852.603
44	1	1,754	18.293.006	18.293.006
51	2	3,509	14.501.136	7.250.568
53	2	3,509	12.307.836	6.153.918
54	1	1,754	12.322.226	12.322.226
57	1	1,754	6.600.000	6.600.000
59	3	5,263	24.260.113	8.086.704
60	1	1,754	5.919.286	5.919.286
61	1	1,754	12.195.971	12.195.971
64	1	1,754	7.858.053	7.858.053
66	1	1,754	11.278.052	11.278.052
67	1	1,754	7.262.947	7.262.947
69	2	3,509	15.536.585	7.768.293
70	1	1,754	6.600.000	6.600.000
71	1	1,754	13.257.649	13.257.649
72	1	1,754	6.600.000	6.600.000
73	1	1,754	6.600.000	6.600.000
74	4	7,018	28.405.901	7.101.475
75	1	1,754	6.600.000	6.600.000
76	1	1,754	6.600.000	6.600.000
77	1	1,754	7.405.466	7.405.466
78	1	1,754	6.600.000	6.600.000
79	1	1,754	6.784.440	6.784.440
80	1	1,754	6.600.000	6.600.000
81	4	7,018	26.241.181	6.560.295
83	3	5,263	20.309.402	6.769.801
84	3	5,263	27.349.980	9.116.660
85	3	5,263	24.672.965	8.224.322
86	2	3,509	13.200.000	6.600.000
87	1	1,754	6.600.000	6.600.000
88	2	3,509	13.200.000	6.600.000
91	3	5,263	21.781.853	7.260.618
93	1	1,754	9.782.456	9.782.456
96	2	3,509	13.200.000	6.600.000
TOTALS	57	100,000	438.091.919	7.685.823

10- GRÁFICOS

PREFEITURA MUNICIPAL DE JABOTICABAL

CUSTO TOTAL DO PLANO PREVIDENCIÁRIO

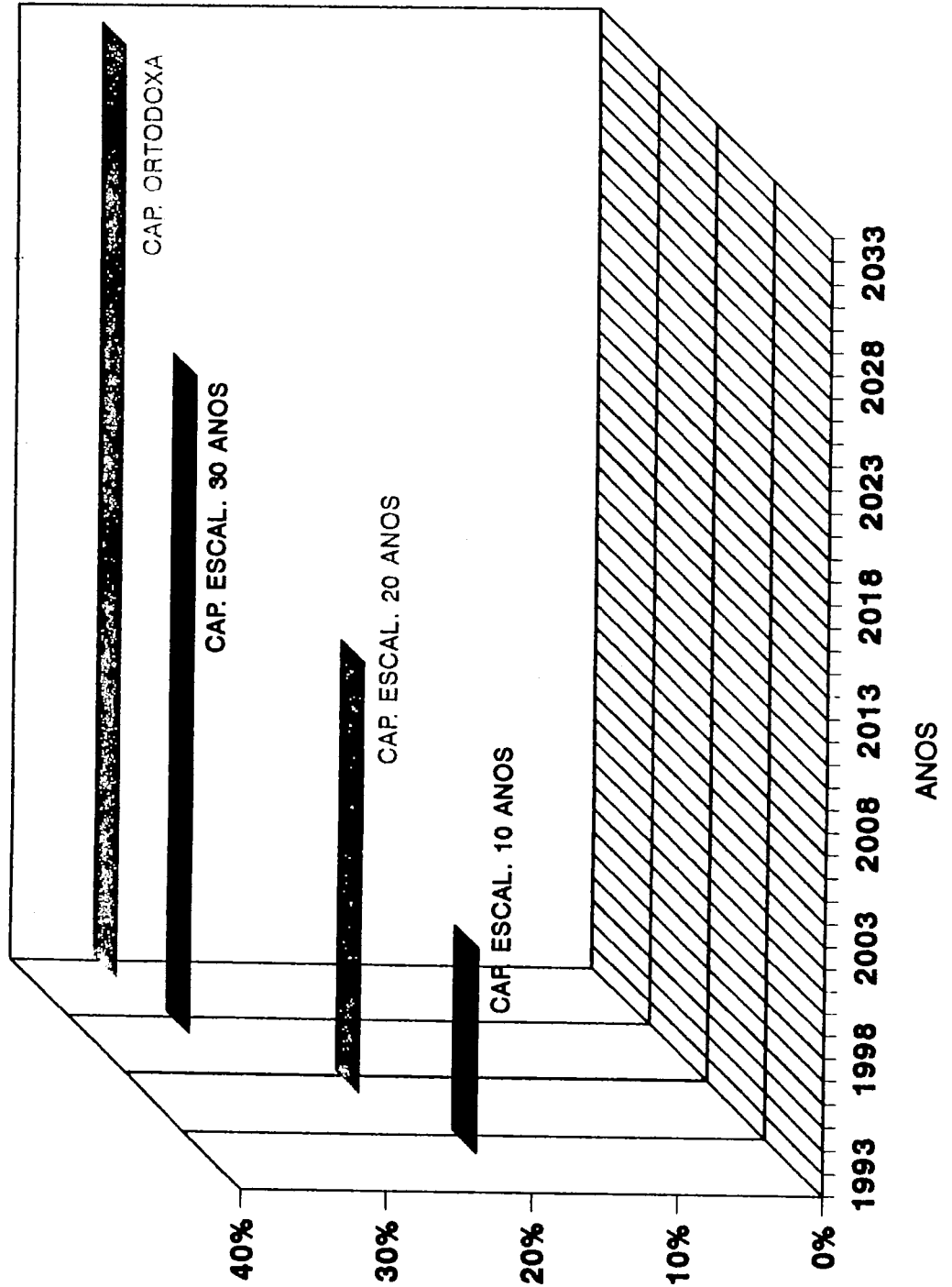

PREFEITURA MUNICIPAL DE JABOTICABAL

QUANTIDADE DE APOSENTADORIAS PROVÁVEIS

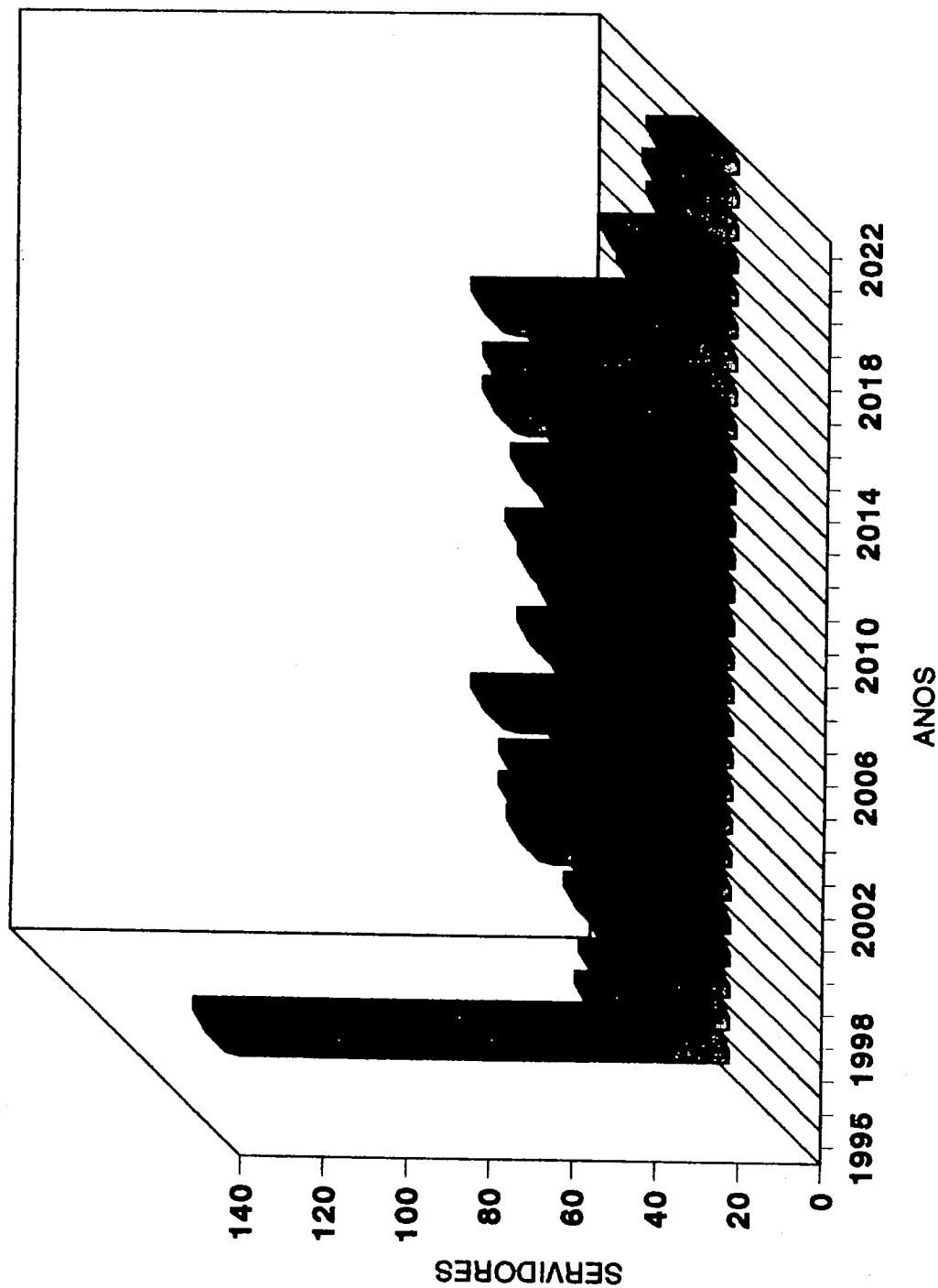

PREFEITURA MUNICIPAL DE JABOTICABAL

DISTRIBUIÇÃO PERCENTUAL P/FAIXA ETÁRIA

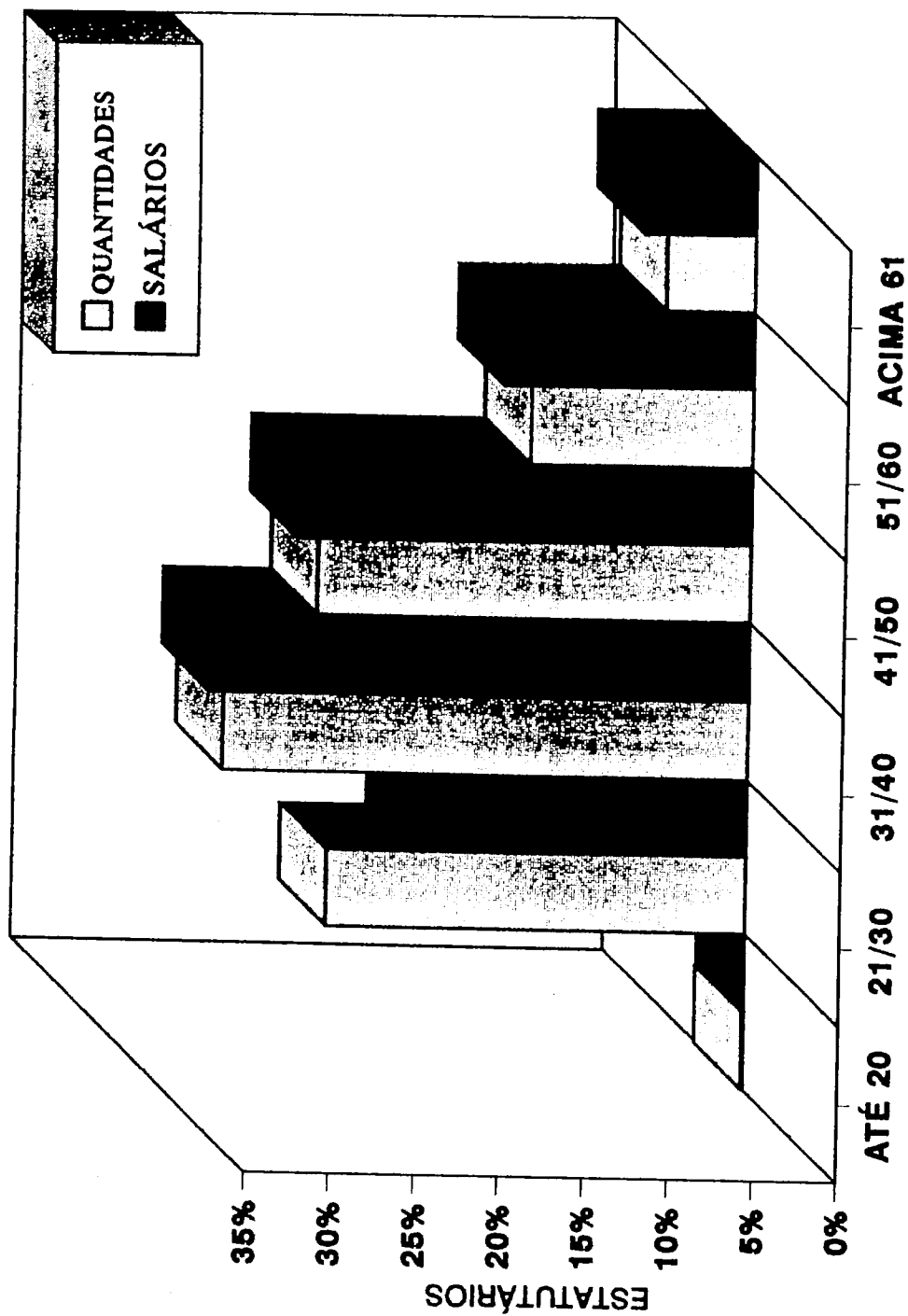

IDADE ATUAL - BASE: MAIO/93

PREFEITURA MUNICIPAL DE JABOTICABAL

DISTRIBUIÇÃO PERCENTUAL P/FAIXA ETÁRIA

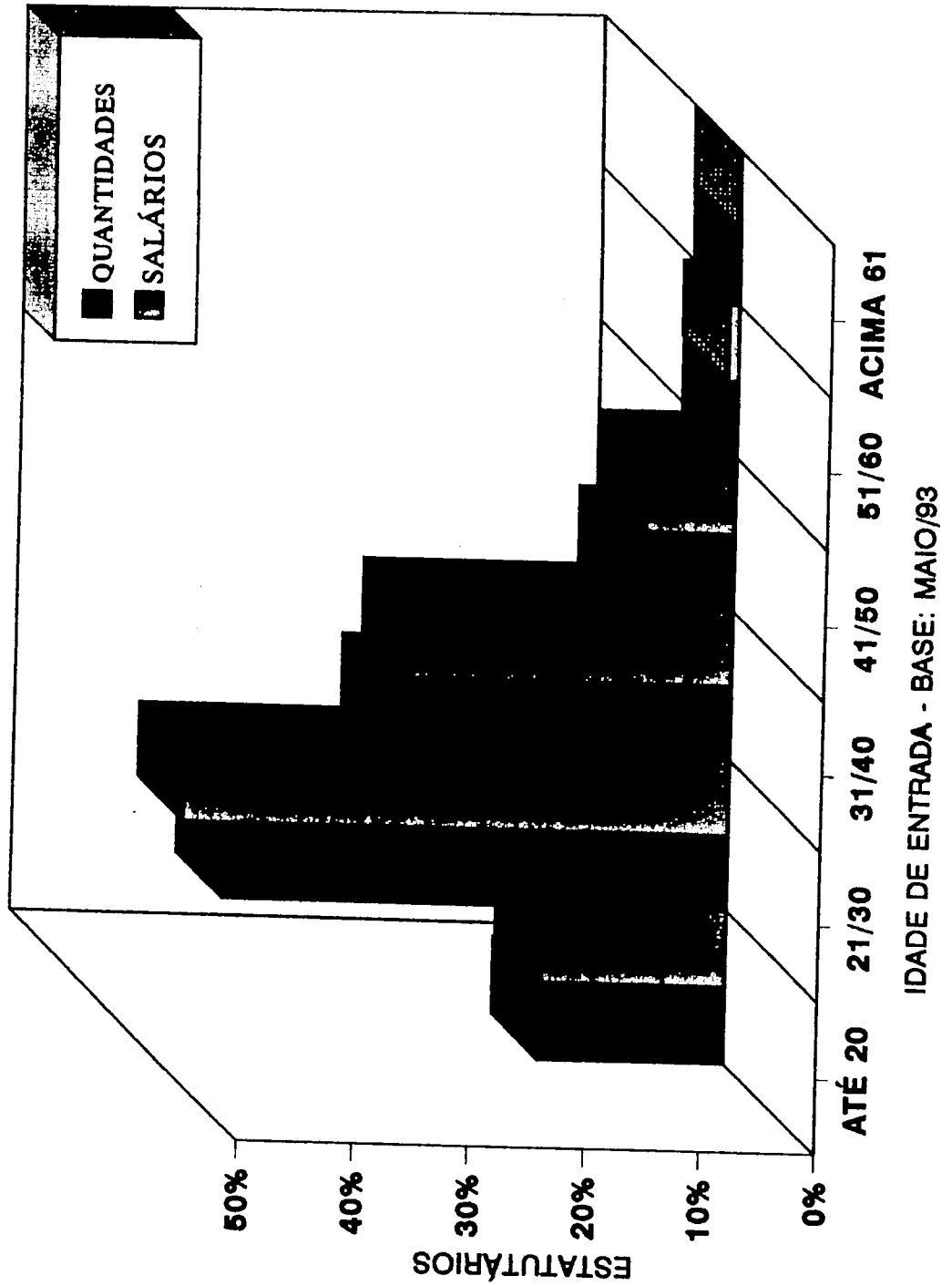

PREFEITURA MUNICIPAL DE JABOTICABAL

ATIVOS POR FAIXA SALARIAL

